



n°750

janvier - januari 2021  
février - februari

79<sup>e</sup> jaar/année

*Verantwoordelijke uitgever — Editeur responsable*

Paul Clément, Pronkerwtlaan 34, 1020 Brussel — paul-oct.clement@skynet.be

*Verzending tijdschrift — Expédition du bulletin:*

Lionel Peeters, av. de la Bugrane 71 bte11, 1020 Bruxelles —

lionel.peeters66@gmail.com

*Website - Site Internet: [www.ebbs.be](http://www.ebbs.be)*

Onze Raad van Bestuur (RvB) overweegt twee kleine aanpassingen :

\* het boekjaar van onze vereniging loopt thans van 1 juli tot 30 juni van het volgende jaar. Bij de meeste verenigingen valt het boekjaar samen met het kalenderjaar (1 januari – 31 december). Dat is eenvoudiger en vermijdt misverstanden.

Daarom overweegt de Raad van Bestuur het volgende boekjaar te laten lopen van 1 juli 2021 tot 31 december 2022. Dus een boekjaar van 18 maanden. Het lidgeld zou evenwel niet gewijzigd worden. Voor hetzelfde geld zouden de leden dus 18 maanden aangesloten blijven in plaats van 12.

\* het tijdschrift vermeldt nu als uitgiftemaand de voorbije maand en de komende maand. Dus het onderhavige tijdschrift 750 vermeldt als uitgiftemaanden «januari-februari 2021 ».

Vanaf tijdschrift nr 753, dat begin augustus zal verschijnen, zou dat «juli-augustus-september» worden en voor nr 754 oktober-november. Uiteraard zijn dat kleinigheden. Wij wensten nochtans onze leden niet voor een voldongen feit te plaatsen. Juiste informatie is ook ons streefdoel.

Notre Conseil d'Administration (CA) envisage deux petites adaptations :

\* l'année comptable de notre association court du 1<sup>er</sup> juillet au 30 juin de l'année suivante. Dans la plupart des associations l'exercice comptable coïncide avec l'année calandrier (1<sup>er</sup> janvier – 31 décembre). C'est plus simple et évite des malentendus.

C'est pourquoi le CA envisage de faire courir l'exercice comptable du 1<sup>er</sup> juillet 2021 au 31 décembre 2022. Donc un exercice de 18 mois. La cotisation ne serait pas modifiée. Pour le même argent nos membres seraient affiliés 18 mois au lieu de 12.

\* notre bulletin actuel mentionne comme mois de parution le mois écoulé et le mois à venir. Donc le présent bulletin 750 mentionne comme mois de parution « janvier-février 2021 ».

A partir du bulletin n° 753, qui paraîtra début août, la date de parution mentionnera juillet-août septembre 2021 et pour le n° 754 «octobre-novembre». Il s'agit là évidemment de détails. Nous souhaitons néanmoins en informer nos membres d'avance. Une information exacte est aussi notre objectif.

Paul CLEMENT  
Voorzitter - Président

## NIEUWE LEDEN

## NOUVEAUX MEMBRES

Bienvenue à deux nouveaux membres – welkom aan twee nieuwe leden :

- Edwin GRAVINI - FRAIRE (Walcourt)
- Carl DELHOVE – (Ollignies)

Nombre de membres fin janvier 2021 : 49

Aantal leden einde januari 2021 : 49

## Correspondentieschaaknieuws Nouvelles relatives au jeu par correspondance

### Europees kandidatentoernooi

Deze competitie start op 20 maart 2021. Inschrijvingen uiterlijk op 20 februari. Alleen spelers van een bepaald niveau kunnen deelnemen:

- spelers met een rating van 2500 of hoger;
- grootmeesters;
- SIM's met een rating van 2400 of hoger;
- IM's met een rating van 2450 of hoger;
- sommige deelnemers aan vorige kampioenschappen.

### Championnat individuel d'Europe 2021

Cette compétition comporte des tournois open ouverts à tous (qui démarrent dès qu'un nombre suffisant d'inscriptions est atteint), des préliminaires ou éliminatoires, des demi-finales et des tournois de candidats. Il faudra de la patience et de la persévérance pour atteindre la finale.

### 45e wereldkampioenschap

De voorronden van dit 45e kampioenschap starten eerstdaags. Ons land zal vertegenwoordigd worden door Gertjan **Verhaeren**.

## THE QUEEN'S GAMBIT

Netflix a diffuse récemment une mini-série intitulée "**Le gambit Dame**", comportant 7 épisodes racontant l'histoire d'une jeune fille orpheline affrontant avec succès des grands-mâtres.

Cette série a cartonné puisque en un mois 62 millions de téléspectateurs ont regardé cette série. En Belgique l'événement a fait la une de plusieurs journaux et a même été évoqué au journal télévisé de certaines chaînes. Un sérieux "boost" pour notre jeu.

## Hoe spelen onze leden – Comment jouent nos membres ?

In het 76<sup>e</sup> kampioenschap van België zijn er thans 13 partijen beëindigd. Allemaal remises. Hieronder de jongst binnengekomen partijen.

### Kutlu,Hasan (2243) – De Smet,Karl (2192)

Championnat BEL 76 – 2020/21

*Hollandaise* [A26]

1.c4 f5 2.♘c3 ♘f6 3.g3 g6 4.♙g2 ♙g7 5.d3 d6 6.e4 0-0 Joué moins souvent que 6. ... ♘c6, mais parfaitement jouable. 7.♘ge2 ♘c6 8.h3 e5 9.exf5 [9.a3 fxe4 10.♘xe4 ♘xe4 11.dxe4 ♙e6 Witt – Pieleck, 2013/14.] 9...♙xf5 10.0-0 ♚d7 11.♙h2 ♜ae8 12.♙e3 h6 13.♞c1 g5 14.♘e4 ♘xe4 15.dxe4 ♙e6 16.g4 b6 17.♘g3 ♘d4 18.♘f5 c5 19.♞h1 ♙f7 20.♙f3 ♜h8 21.♙g2 ♙f6 22.♚d3 h5 23.♞cd1 ♞ef8 24.gxh5 ♘xf3 25.♘xd6+ ♙e7 26.♙xf3 ♞d8 27.♚a3 ♚c6 28.b4 g4+ 29.hxg4 ♞xd6 30.g5 ♙g4+ 31.♙xg4 ♚d7+ 32.♙g3 ♞xd1 33.♞xd1 ♚xd1 34.♚xa7+ ♙f8 35.h6 ♚g1+ 36.♙f3 ♚d1+ 37.♙g3 ♚g1+ Diagramme

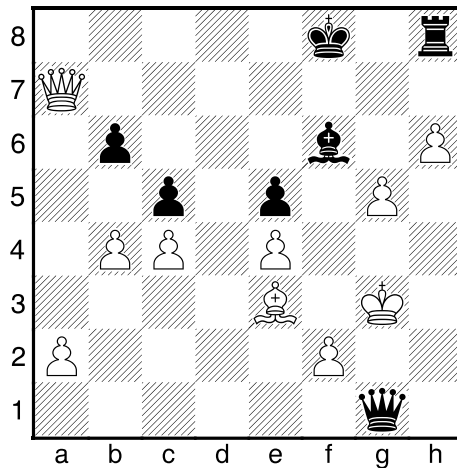

Si 38.♙h3 ♞g8 39.♚a8+ ♙f7, 40.Qd5+ ♙f8 et nulle. 1/2-1/2

### Truyens,Aimé (2298) – Poelvoorde,Hugo (2071)

BEL/C76 (BEL) ICCF, 15.10.2020

*Damegambiet Orthodox* [D36]

1.c4 e6 2.♘c3 d5 3.d4 ♘f6 4.cxd5 exd5 5.♙g5 c6 6.♚c2 ♘bd7 7.e3 ♙e7 8.♙d3 h6 9.♙h4 ♘h5 10.♙xe7 ♚xe7 11.♘ge2 ♘b6 12.h3 ♙e6 13.0-0 [Nieuw. Bekend is 13.0-0-0 0-0-0 14.♙b1 ♙b8 15.♘c1 ♘f6] 13...0-0 14.g4 ♘f6 15.♘f4 ♙d7 16.♞ae1 ♞ae8 17.♘ce2 g6 18.♙h1 ♘a8 Verrassende terugtrek. Men zou geneigd zijn 18. ... ♘e4, of 18. ... ♘h7 of nog 18. ... g5 te verwachten. 19.♘g1 ♞c8 20.♘f3 c5 21.♚d1 ♘b6 22.♙b1 ♞fe8 23.dxc5 ♞xc5 24.b3 ♘a8 25.♘d4 ♘c7 26.♚d2 ♘b5 27.♙d3 ♘d6 28.♚b4 b6 29.f3 g5 30.♘g2 h5 31.♙g1 ♙g7 Diagram

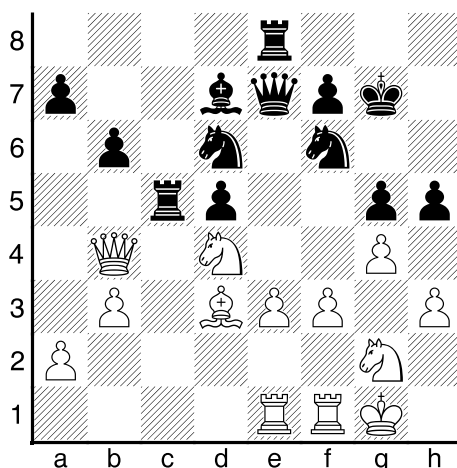

De stelling lijkt in evenwicht, maar biedt ongetwijfeld nog vele mogelijkheden langs beide kanten.  $\frac{1}{2}$ - $\frac{1}{2}$

## Comment joue-t-on ailleurs – Hoe speelt men elders ?

Sedert ons vorig bulletin (midden december) zijn in de finale van het 30e individuele wereldkampioenschap weer een tiental partijen beëindigd. Onder deze partijen één enkele winstpartij.

Deze partij zou wel eens een beslissende rol kunnen spelen in de eindstand. Door deze overwinning springt de Oostenrijker Christian **Muck** naar een voorlopige eerste plaats. Ziehier deze partij.

**Muck, Christian (2577)** Oostenrijk – **Herfurth, Thomas (2430)** Duitsland  
WC 31 finale 2019/21

*Spaans - Berlijnse verdediging [C54]*

1.e4 e5 2.♘f3 ♘c6 3.♙b5 ♗f6 4.d3 ♙c5 5.c3 d5 6.d4 exd4 7.e5 ♗e4 8.cxd4 ♙b6 9.♗c3 ♙g4 10.♙e3 0-0 11.h3 ♙h5 12.♚c2 ♙g6 13.♚b3 ♗e7 14.0-0 c6 15.♙d3 ♗d2 16.♗xd2 ♙xd3 17.♞fe1 ♙f5 18.♗a4 ♗g6 19.f4 ♙a5 Een partij Moser – Nenneman WC 22/SF 2 2019 ging verder met 20.♞e2 f6, 21.♞f2 en eindigde een tiental zetten verder op remise. 20.♞f1 f6 21.♗f3 ♚e7 22.♞f2 ♞ae8 23.♞af1 ♚b4 24.♚d1 ♙d8 Te overwegen valt hier 25.g4 ♙e4, 26.f5 ♙xf3, 27.♞xf3 met licht voordeel voor Wit. 25.♙h2 ♚b5 26.♞e1 ♚a5 27.♗c3 ♚a6 28.a3 b6 29.♚d2 ♙e7 30.exf6 ♙xf6 31.♗e5 ♙h4 32.g3 ♗xe5 33.dxe5 ♙e7 34.g4 ♙c8 35.♞g2 ♙b7 36.f5 c5?! Diagram

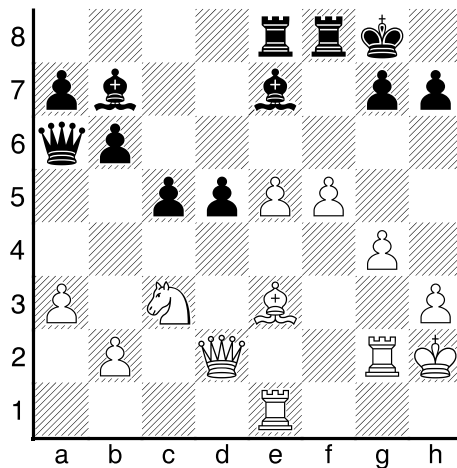

Beter ware misschien 36 .. ♔c4 geweest. 37.♘xd5 ♙d8 38.e6 ♔c4 39.♞d1 ♔e4 40.♙f2 ♙g5 41.♔xg5 ♙xd5 42.♞dg1 ♔d3 43.♔e3 ♔xe3 44.♙xe3 ♙xg2 45.♞xg2 ♞c8 46.♙g3 ♞fd8 47.h4 c4 48.♙d2 ♞d3+ 49.♙f4 ♞d4+ 50.♙e3 ♞d3+ 51.♙e4 ♞cd8 52.♙c3 a5 53.h5 ♞h3 54.♞e2 h6 55.♙e5 ♞c8 56.f6 Na 56 .. gxf6+, 57 ♙xf6 ♞g3, 58 ♞e4 is het uit voor Zwart. 1-0

La finale des olympiades est avec la finale du championnat du monde individuel, à coup sûr, la compétition du niveau le plus élevé qui soit.

Dans la finale de la 21e olympiade, qui avait débuté en janvier 2020, pour le moment 371 parties sont terminées. Il reste 97 parties en cours. Le nombre de parties décisives s'élève à peine à 8; 363 partie se sont donc achevées par la nullité. Le pourcentage de parties décisives s'élève à peine à 2,15 %. Un record. L'on est dès lors en droit de se demander "A quand une compétition où toutes les parties seront des nullités" ?

Si l'on examine ces parties décisives l'on constatera que chaque fois ce sont les Noirs qui ont perdu. Plus grave encore est le fait que ces défaites sont causées par une gaffe incroyable. Distraction ou erreur de déplacement sur l'échiquier ?

Nous donnons ci-après quatre de ces parties. Chacun pourra ainsi juger par soi-même.

### Daubenfeld, Nico (2510) Luxembourg – Novikovas, Vitalius (2527)

Lituanie

CCO21/Finale 2020/21

*Défense espagnole ouverte* [C83]

1.e4 e5 2.♘f3 ♘c6 3.♙b5 a6 4.♙a4 ♘f6 5.0-0 ♘xe4 6.d4 b5 7.♙b3 d5 8.dxe5 ♙e6 9.♘bd2 ♘c5 10.c3 ♙e7 11.♙c2 d4 12.♘b3 d3 13.♙b1 ♘xb3 14.axb3 ♙f5 15.♙e3 0-0 16.♞e1 ♔d5 17.♙d4 ♞fd8 18.h4 ♘xd4 19.♘xd4 ♙e4 20.b4 c5 21.♙a2 ♔b7 22.bxc5 ♙xc5 23.e6 ♙xd4 24.exf7+ ♙f8 25.cxd4 ♞xd4 26.♔d2 h6 27.♞e3 b4 28.♞ae1 a5 29.f3 Diagramme

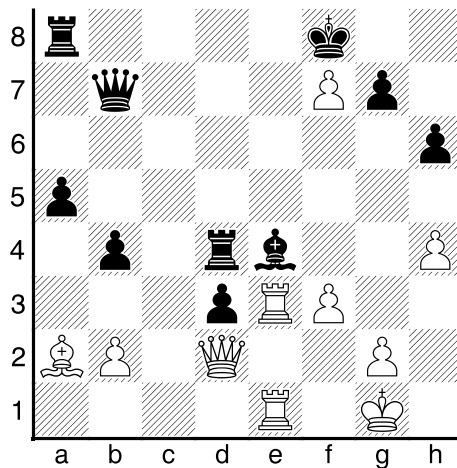

Autre possibilité 29.♙b1 ♖ad8 30.f3 ♙c6 31.♙xd3 ♚xf7 avec égalité ou 29.h5 b3 30.♙b1 ♖ad8 31.f3 ♙f5 également avec égalité. 29...♙c6?? 30.♞e7 ♚b8 31.♚c1 ♚d6 32.♚e3 b3 33.♙xb3 1-0

**Koshmak, Iuri (2462) Oekraïne – Chocenska, Dimitrius (2475) (Litouwen)**  
CCO21/Finale 2020/21

**Koningsindisch [E99]**

1.♘f3 ♘f6 2.c4 g6 3.♘c3 ♙g7 4.e4 d6 5.d4 0-0 6.♙e2 e5 7.0-0 ♘c6 8.d5 ♘e7 9.♘e1 ♘d7 10.♘d3 f5 11.f3 Gebruikelijker is 12.♙d2. 11...f4 12.♙d2 Hier wordt meestal 12. .. ♘f6 gespeeld. 12...g5 13.b4 h5 14.a4 ♞f6?! [Een schrijffout? Steeds wordt hier 14...♘f6 Diagram

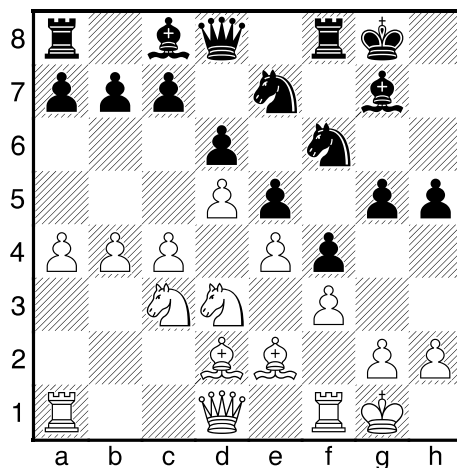

15.♘f2 ♞f7 gespeeld.] 15.a5 ♞g6 16.♙h1 ♘f6 17.g3 ♙h8 18.c5 ♘h7 19.b5 dxc5 20.♘xc5 ♞h6 21.♙c4 ♘f8?! 22.♞g1 ♘eg6 23.♘e6 ♙xe6 24.dxe6 a6 25.bxa6 bxa6 26.♘e2 g4 27.gxf4 exf4 28.♞c1 ♚g5 29.♘g3 ♘e5 30.♘f5 ♞xe6? 31.♙xe6 ♘xe6 32.♙c3 Na 32. .. ♞d8 33.♚f1 of 32. .. ♞e8, 33.♙xe5 is de situatie van Zwart hopeloos. 1-0

## Rallabandi,Praveen(2488) Engeland – Raijmaekers,René (2519)

Nederland

CCO21/Finale 2020/21

*Koningsindisch* [E97]

1.d4 ♘f6 2.c4 g6 3.♗c3 ♙g7 4.e4 d6 5.♗f3 0-0 6.♙e2 e5 7.0-0 ♗c6 8.d5 ♗e7  
9.b4 ♗h5 10.♞e1 f5 11.a4 Klassiek is 11.♗g5 ♗f6 12.♙f3 of 12.f3. 11...♗f6  
12.a5 ♗xe4 13.♗xe4 fxe4 14.♗g5 e3 15.♙xe3 ♗f5 16.♙d2 ♙h6 17.♞c1 ♗d4  
18.♙d1 ♞b8 19.♞a3 ♞e7 Nieuw. Na 19. .. b5, 20.cxb5 ♞xb5 komt Wit wat beter  
te staan. 20.h4 b6 21.a6 ♙d7 22.b5 ♙g7 23.h5 h6 24.♗e4 g5 25.g4 ♞f7  
26.♗g2 ♗h8 27.f3 ♞bf8 28.♞ae3 ♞d8 29.♞c3 ♞f4 30.♞d3 ♞8f7 31.♙c3 ♞g8  
32.♗f2 ♞f8 33.♗h3 ♞4f7 34.♙xd4 exd4 35.♞e7 ♙e5 36.♞xf7 ♞xf7 37.♙c2  
♞g8 38.♞e2 ♞g7 39.♙g6 ♞f8 40.♞f1 ♞f6 41.♞e4 ♞e7 42.♞e2 ♗g8 43.♗f2  
♗f8 44.♗d3 ♗g7 45.♗b4 ♞f8 46.♙f5 ♙e8 47.♙e6 ♗h8 48.♗d3 ♙f6 49.f4 ♞g7  
50.♞f3 ♗h7 51.fxg5 ♙xg5 52.♗b4 ♞f6 53.♞d3 ♗h8 54.♗c2 Diagram

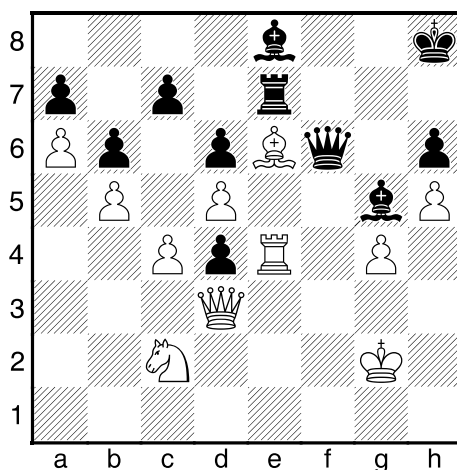

Na 54. .. ♙h4 55.♞xd4 ♙g5 56.♞xf6+ is het uit voor Zwart. 1-0

## Weizsäcker,Robert von (2559) Allemagne – Martín Sánchez,Carlos

(2510) Espagne

CCO21/Finale 2020/21

*Grünfeld* [D70]

1.d4 ♗f6 2.c4 g6 3.f3 d5 4.cxd5 ♗xd5 5.e4 ♗b6 6.♗c3 ♙g7 7.♙e3 0-0 8.♞d2  
♗c6 9.0-0-0 ♞d6 10.♗b1 ♞d8 11.♗b5 ♞d7 12.d5 a6 13.♗c3 ♞e8 14.♞c1  
♗a5 15.♙h6 15.h4 e6 16.♙f4 ♞d7 17.h5] 15...♙xh6 16.♞xh6 ♞f8 17.♞g5 c6  
Une partie Moll – Svacek continua par 17. .. f6 18.♞c1 et se termina par la  
nullité une dizaine de coups plus loin.  
18.d6 e5 19.♞xe5 ♗ac4 20.♙xc4 ♗xc4 21.♞c5 ♙e6 22.♗ge2 b6 23.♞g5 f6  
24.♞f4 ♞xd6 25.♞xd6 ♗xd6 26.♗d4 ♙d7 27.♞d1 ♞d8 28.♗c2 ♙e6 29.♗d4  
♙d7 30.h4 ♞e7 31.h5 g5 32.♞c1 ♗f7 33.♞e3 b5 34.♗b3 ♙e8 35.♞c5 ♞xc5  
36.♗xc5 ♞xd1+ 37.♗xd1 a5 38.♗e3 ♗e5 39.h6 ♗f7 40.♗c2 ♙d7 41.b3 ♗g6  
42.a4 Diagramme



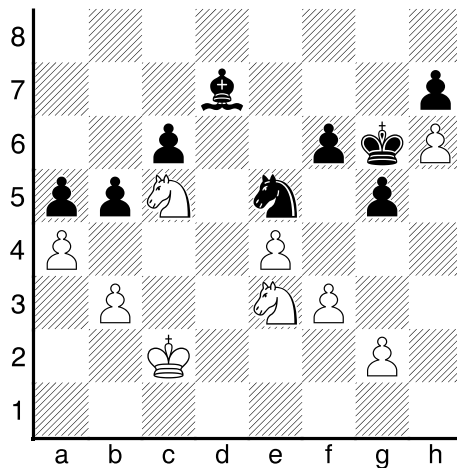

Au lieu de prendre immédiatement le pion en h6 les Noirs devaient intercaler 42. .. bxa4 43.bxa4 ♔xg6 et la partie demeure équilibrée. 42...♔xh6?? 43.b4 ♕c8 44.bxa5 g4 45.f4 ♖f7 46.♖f5+ ♕xf5 47.exf5 ♖d6 48.a6 ♖c8 49.axb5 Il aurait pu suivre 49. .. cxb5 50.♖e4 ♔g7 51.♔b3 ♖a7 52.♔b4 etc. 1-0

## WEDSTRIJDEIDING – DIRECTION DES TOURNOIS

*Jean-Pierre Dondelinger*

*Koornbloemstraat 17, 8570 Vichte*

*056/90.43.28*

*jean-pierre.dondelinger@telenet.be*

### NORMEN / NORMES

L'un de nos membres les plus forts a récemment obtenu une norme-ICCF :

- ½-norme de Correspondence Chess Master (CCM) : DEPASSE Jean-Marc

Félicitations !

### Match BeNeLux – Russie (116 b.) (WS)

- B15 J. Leroy (BEL - BeNeLux) – N.A. Kolpakov (RUS) ½-½
- B41 A.I. Orlovsev (RUS) – P. Jonckheere (BEL - BeNeLux) 1-0
- B43 V.I. Eliseev (RUS) – B. Schreurs (BEL - BeNeLux) ½-½
- B58 K.N. Zhuravlev (RUS) – K. De Smet (BEL - BeNeLux) ½-½
- B89 J. De Meye (BEL - BeNeLux) – A.A. Plyusnin (RUS) 1-0
- B90 J. De Meye (BEL - BeNeLux) – V.A. Plyusnin (RUS) 1-0
- B93 H. Poelvoorde (BEL - BeNeLux) – V.A. Plyusnin (RUS) 1-0

*BeNeLux – Russie = 63,5 – 81,5 (87)*

### Match BeNeLux – Duistland – Zwitserland (44 b.) (WS)

- B03 T. Eckhardt (GER) – E. Van Leeuwen (BEL - BeNeLux) ½-½
- B17 M. Müller (SUI) – B. Schreurs (BEL - BeNeLux) 0-1
- B22 T. Rosenhöfer (GER) – D. Cloës (BEL - BeNeLux) ½-½
- B39 J. De Meye (BEL - BeNeLux) – P. Strebel (SUI) ½-½
- B39 P. Strebel (SUI) – J. De Meye (BEL - BeNeLux) ½-½

*BeNeLux = 62,0/119 (57)*  
*Duistland = 58,0/126 (50)*  
*Zwitserland = 66,0/127 (49)*

**Match Rest of Europe – Zweden (63 b.)**  
**(WS)**

B06 F. Mignon (BEL - R.o.E.) – E. Bagger (SWE) ½-½  
B06 E. Bagger (SWE) – F. Mignon (BEL - R.o.E.) ½-½  
B52 P. Fogel (BEL - R.o.E.) – F. Arkefeldt (SWE) ½-½  
B52 F. Arkefeldt (SWE) – P. Fogel (BEL - R.o.E.) 0-1  
*Rest of Europe – Zweden = 25,5 – 16,5 (84)*

**Match Europe (Zone 1) – Rest of the World (442 b.)**  
**(WS)**

B403 Y. Takahashi (JPN - R.o.W.) – H. Thys (BEL - Europe) 0-1  
*Europe – R.o.W. = 185 – 132 (572)*

**Match BeNeLux – U.S.A. (126 b.)**  
**(WS)**

B08 D.S. Woodard (USA) – D. Ghysens (BEL - BeNeLux) ½-½  
B17 L. Despontin (BEL - BeNeLux) – C. Schakel (USA) ½-½  
B43 D.J. Harvey (USA) – P. Clement (BEL - BeNeLux) ½-½  
B92 J. De Meye (BEL – BeNeLux) – C. Anderson (USA) 0-1  
B92 C. Anderson (USA) – J. De Meye (BEL - BeNeLux) ½-½  
B93 J. De Meye (BEL - BeNeLux) – J. Jones (USA) ½-½  
B93 J. Jones (USA) – J. De Meye (BEL - BeNeLux) ½-½  
B99 Y. Souply (BEL - BeNeLux) – D.C. Huff (USA) 1-0  
B99 D.C. Huff (USA) – Y. Souply (BEL - BeNeLux) ½-½  
B101 D. Foster (USA) – G. Barcak (BEL - BeNeLux) 1-0  
B102 D. Stewart (USA) – G. Barcak (BEL - BeNeLux) 1-0  
*BeNeLux – U.S.A. = 40,5 – 28,5 (183)*

**Match Ukraine – Rest of the World (60 b.)**  
**(WS)**

B06 F. Mignon (BEL - R.o.W.) – L. Felytin (UKR) ½-½  
B06 L. Felytin (UKR) – F. Mignon (BEL - R.o.W.) ½-½  
*Ukraine – R.o.W. = 14,5 – 13,5 (92)*

**22 Olympiade – Préliminaires – Gr. 5**  
**(WS)**

B03 G. Ghysens (BEL) – S. Ulasevich (BLR) ½-½  
*Equipe = 21,5/44 (4)*

**States and Regions C.C.C. 2021 – Division 3**  
**(WS)**

Start – Début : 28/01/2021

Deelnemers – Participants : (B1) G. Boonet, (B2) F. Roels, (B3) L. Peeters, (B4) K. De Smet

B01 G. Boonet (Brussels-Ghent-North Sea Team) – S.R. Ottesen (East Jutland) ½-½  
B01 G. Boonet (Brussels-Ghent-North Sea Team) – R. Villeneuve (Emilia Nomads) 0-1  
B01 J. Elburg (Westhoughton Schemers) – G. Boonet (Brussels-Ghent-North Sea Team) ½-½  
B01 M. Genchev (Southern Ukraine) – G. Boonet (Brussels-Ghent-North Sea Team) 1-0  
B01 R. Germanes (Philippines North) – G. Boonet (Brussels-Ghent-North Sea Team) 1-0  
B02 F. Roels (Brussels-Ghent-North Sea Team) – F. Ramos (Philippines North) ½-½  
B02 M. Kolodziejski (Pomeranian Hussars) – F. Roels (Brussels-Ghent-North Sea Team) ½-½  
*Team = 2/7 (49)*

## INDIVIDUELE TOERNOOIEN – TOURNOIS INDIVIDUELS

### Championnat du Monde 44 – 1/2-Finale - Gr. 1 (WS)

A. Balshaw (WLS) – J. Van Assche (BEL) ½-½  
G. Walter (AUT) – J. van Assche (BEL) ½-½

*J. Van Assche = 1/2 (13)*

### GM-norm/B – Tournament 04 (WS)

L. Forslöf (SWE) – E. Van Leeuwen (BEL) ½-½

*E. Van Leeuwen = 0,5/1 (11)*

### SIM-norm/A – Tournament 08 (WS)

H. Sneppe (BEL) – L. Ellis (ENG) ½-½  
H. Sneppe (BEL) – S. Genga (ITA) ½-½  
H. Sneppe (BEL) – S.V. Gorokhov (RUS) ½-½  
H. Sneppe (BEL) – S. Iermito (ARG) ½-½  
J.G. De La Rosa Solorzano (CUB) – H. Sneppe (BEL) ½-½

*H. Sneppe = 2,5/5 (9)*

### IM-norm/A – Tournament 09 (WS)

Start – Début : 20/04/2020

Deelnemer – Participant : L. Despontin

L. Despontin (BEL) – G. Compagnone (ITA) ½-½  
L. Despontin (BEL) – A. Duchardt (FRA) ½-½  
L. Despontin (BEL) – A. Galiano Martinez (ESP) ½-½  
L. Despontin (BEL) – A.S. Johansen (NOR) ½-½  
L. Despontin (BEL) – J.I. Suto (ENG) ½-½  
S. Bissmann (GER) – L. Despontin (BEL) ½-½  
S. Hauser (AUT) – L. Despontin (BEL) ½-½  
G. Hildebrand (GER) – L. Despontin (BEL) ½-½  
W. Klewe (GER) – L. Despontin (BEL) ½-½  
S. Salzmann (SUI) – L. Despontin (BEL) ½-½  
V.B. Shapiro (RUS) – L. Despontin (BEL) ½-½

*L. Despontin = 5,5/1 (1)*

**IM-norm/A – Tournament 10  
(WS)**

Start – Début : 30/06/2020

Deelnemer – Participant : G. Verhaeren

G. Verhaeren (BEL) – A. Krzyzanowski (POL) 1-0

G. Verhaeren (BEL) – R. Markus (GER) ½-½

M. Heinsohn (GER) – G. Verhaeren (BEL) ½-½

J. Rivas Maceda (PER) – G. Verhaeren (BEL) ½-½

T. Schoch (SUI) – G. Verhaeren (BEL) ½-½

*G. Verhaeren = 3/5 (7)*

**IM-norm/A – Tournament 16  
(WS)**

Start – Début : 30/01/2021

Deelnemer – Participant : L. Despontin

**CCM-norm/B Tournament 10  
(WS)**

Start – Début : 21/04/2020

Deelnemer – Participant : R. Pijl

R. Pijl (BEL) – M. Brandao Pinho (POR) ½-½

R. Pijl (BEL) – R.J. Burridge (SCO) 1-0

R. Pijl (BEL) – S. Debowski (POL) ½-½

R. Pijl (BEL) – G. Deskin (USA) ½-½

R. Pijl (BEL) – A. Kubasky (SVK) ½-½

R. Pijl (BEL) – C. Malisevschi (ROU) ½-½

R. Pijl (BEL) – R. Villeneuve (FRA) 1-0

M. Balta (ROU) – R. Pijl (BEL) ½-½

P. Campani (GER) – R. Pijl (BEL) ½-½

N. Cipressi (ITA) – R. Pijl (BEL) ½-½

P. Green (CAN) – R. Pijl (BEL) ½-½

J. Gubas (CZE) – R. Pijl (BEL) ½-½

M. Murlasits (AUT) – R. Pijl (BEL) ½-½

R. Pietrocola (ITA) – R. Pijl (BEL) ½-½

*R. Pijl = 8/14 (2)*

**CCE-norm/B Tournament 10  
(WS)**

H. Poelvoorde (BEL) – J.R. Ambirk (DEN) ½-½

H. Poelvoorde (BEL) – S. Boudey (FRA) ½-½

H. Poelvoorde (BEL) – M.H. Wadl (GER) ½-½

A. Bullen (WLS) – H. Poelvoorde (BEL) ½-½

R. Houglan (USA) – H. Poelvoorde (BEL) ½-½

M. Marturano (ITA) – H. Poelvoorde (BEL) ½-½

L. Ziechaus (GER) – H. Poelvoorde (BEL) ½-½

*H. Poelvoorde = 3,5/7 (7)*

**I Torneo Amigos De Aristoteles – Gr. 08 - 1  
(WS)**

R. Sherwood (WLS) – F. Mignon (BEL)  $\frac{1}{2}$ - $\frac{1}{2}$

*F. Mignon = 5,5/11 (1)*

**Valer Vasile Demian Memorial – Gr. A  
(WS)**

V. Dmitriev (EST) – F. Mignon (BEL)  $\frac{1}{2}$ - $\frac{1}{2}$

A. Pantazi (ROU) – F. Mignon (BEL)  $\frac{1}{2}$ - $\frac{1}{2}$

*F. Mignon = 1,5/3 (11)*

**Thematoernooien/Tournois thématiques – ICCF**

**WEBSERVER THEMATIC TOURNAMENTS 2021**

**WS/2021/03 – MODERN DEFENCE – B06**

1. 5254 – 7776 2. 4244 – 6877 3. 2133

Inschrijving tot – Inscription pour le : 28.02.2021 ; Start – Début : 15.04.2021

**WS/2021/04 – RUY LOPEZ – CORDEL DEFENCE – C64**

1. 5254 – 5755 2. 7163 – 2836 3. 6125 – 6835

Inschrijving tot – Inscription pour le : 15.04.2021 ; Start – Début : 01.06.2021

**POSTAL THEMATIC TOURNAMENTS 2021**

**PT/2021/02 – SICILIAN – ALAPIN – B22**

1. 5254 – 3735 2. 3233 – 4745 3. 5445 – 4845 4. 4244

Inschrijving tot – Inscription pour le : 15.03.2021 ; Start – Début : 01.05.2021

**PT/2021/03 – KING'S GAMBIT – KIESERITZKI VARIATION – C39**

1. 5254 – 5755 2. 6264 – 5564 3. 7163 – 7775 4. 8284 – 7574 5. 6355

Inschrijving tot – Inscription pour le : 15.08.2021 ; Start – Début : 01.10.2021

**Nationale Kampioenschappen – Championnats Nationaux**

**Nationaal Kampioenschap – Championnat National 76  
(WS)**

K. De Smet – H. Poelvoorde  $\frac{1}{2}$ - $\frac{1}{2}$

P. Groot – H. Poelvoorde  $\frac{1}{2}$ - $\frac{1}{2}$

P. Groot – A. Truyens  $\frac{1}{2}$ - $\frac{1}{2}$

H. Kutlu – K. De Smet  $\frac{1}{2}$ - $\frac{1}{2}$

H. Poelvoorde – P. Groot  $\frac{1}{2}$ - $\frac{1}{2}$

H. Poelvoorde – H. Kutlu  $\frac{1}{2}$ - $\frac{1}{2}$

A. Truyens – K. De Smet  $\frac{1}{2}$ - $\frac{1}{2}$

A. Truyens – P. Groot  $\frac{1}{2}$ - $\frac{1}{2}$

A. Truyens – H. Kutlu  $\frac{1}{2}$ - $\frac{1}{2}$

A. Truyens – H. Poelvoorde  $\frac{1}{2}$ - $\frac{1}{2}$

## Rubrique Problèmes - Probleemafdeling

Vincent REYNAERTS avenue Joseph De Heyn 13, 1090 Bruxelles  
voor EBS 750–tel. 0491/592 679 - [reynaertsvincent@hotmail.com](mailto:reynaertsvincent@hotmail.com)

---

### Curiosa

Deze maand bieden we u een kleine merkwaardigheid, gepubliceerd in de uitstekende kolom van Julien Vandiest van de Antwerpse krant VOLKSGAZET van 25 oktober 1960. De auteur was toen 17 jaar oud.

René VAN DOOREN  
VOLKSGAZET, 1960  
D7/8/8/8/8/1P4P1/Pt1P1PtF/T1R4r

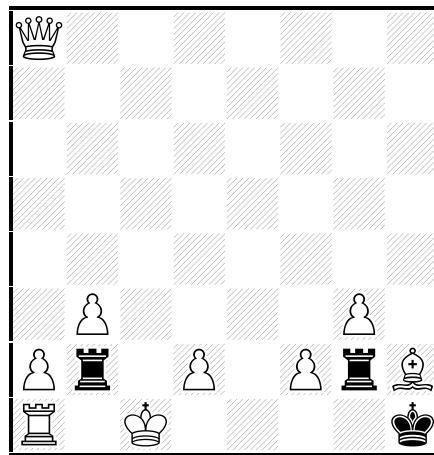

Wit aan zet geeft mat in twee

9+3

#### Solution - Oplossing:

"Uiterst eenvoudig nietwaar? Wit speelt zonder meer 1.Kxb2+, waarna gedwongen volgt: 1...Kxh2 2.Dh5 mat. "Wat is daar nu zo bijzonders aan ?", zullen de meeste oplossers gedacht hebben.

Het bijzondere is, beste vrienden, dat in de diagramstelling wit aan zet is. Dit is zo in elk normaal probleem, maar ten einde elk misverstand uit te sluiten lieten we onder het diagram afdrukken, niet "mat in 2 zetten" (zoals gebruikelijk), maar "wit aan zet ...", enz. Inderdaad, ware 1.Kxb2? de sleutel, dan kon wit niet aan zet zijn! Want dan kan zwart geen vorige zet gespeeld hebben: 1) de zwarte koning kan van nergens gekomen zijn (op g1 zou hij schaak gestaan hebben): 2) de toren op g2 staat kan niet gespeeld hebben: hij kan enkel van g1 gekomen zijn (na een veronderstelde Da8+), maar dan zou de witte koning schaak gestaan hebben, en kan dus de witte dame op dit moment geen zet gedaan hebben: 3) de toren op b2 kan enkel van b1 of c2 gekomen zijn, maar dan zou de witte koning weer schaak gestaan hebben. Uit deze analyse blijkt duidelijk dat wit niet 1.Kxb2? kan spelen. Men ziet dan echter niet op welke andere manier mat kan gegeven worden in twee zetten. Het is geen grap, en toch staat er duidelijk dat wit aan zet is !

*Er blijft dan slechts één mogelijkheid over: lezen wat er staat en "wit aan zet ..." en dat begrijpen als "wit is nog bezig te zetten"! Aangezien een krantenpagina geen filmscherm is waarop men bewegingen volgen kan, kan dit enkel betekenen dat de zet nog "bezig" is uitgevoerd te worden en tot dan slechts gedeeltelijk is uitgevoerd. En er is er slechts één zet die hiervoor in aanmerking komt: de rochade! De oplossing ligt plots voor de hand: wit heeft reeds Ke1-c1 gespeeld, en voltooit nu zijn zet door zijn toren op d1 te plaatsen met schaak. We krijgen dan: 1...Kxh2 2.Dh8 mat.*

*Dit probleem is tweemaal geestig: wanneer men bedenkt dat er eigenlijk van een "sleutel" geen sprake kan zijn, het dwingende karakter van de stelling in acht genomen, is wit verplicht 1.Ta1-d1 te spelen: het is de enige mogelijke zet!" - Julien VANDIEST in VOLKSGAZET, 22 november 1960.*

Solutions des problèmes de novembre / décembre 2020 - EBS 749:

**2770** Semion Shifrin (f5R1/3p1P2/4rP2/T1fT2P1/6Pc/1D2Cpt1/6cF/8) **#2 – Jeu apparent:** 1...Fd6 a 2.Te5≠ A, 1...T×g4 b 2.Td6≠ B; **Jeu réel:** 1.Dd3! [>2.De4≠] 1...T×g4 b 2.Te5≠ A, 1...Fd6 a 2.T×d6≠ B, 1...Cg6 2.Df5≠, 1...Fd4/d6 2.f8=C≠, 1...F×d5 2.D×d5≠. Thème: correction noire du troisième degré, promotion, mats échangés.

**2771** Werner Schmoll (1Fc5/3p4/R7/1D3C2/4r3/2Pct1P1/3fdpP1/3TT3) **#2 – Jeu réel:** 1.g4! [>2.Dc4≠] 1...Cb6/Cd6 2.C(×)d6≠, 1...F×c3/d5 2.Cc5≠, 1...T×d3 2.De5≠, 1...D×d3 2.Cg3≠, 1...D×g4 2.C×f2≠. Thème: correction noire, anti-dual, Somov B2, auto-blocage, anti-Levman: «*Le coup qui mate peut intercepter une ligne blanche sur une case du champ du Roi noir parce qu'il ouvre une autre ligne blanche sur cette case que les noirs viennent de démasquer, mat par clouage, auto-clouage indirect*».

**2772** Leonid Makaronez & Semion Shifrin (Rc5f/1P1t4/4C1t1/1D3p1C/4r2p/7f/4FF2/T5c1) **#3 - Jeu réel:** 1.Ta5! [>2.Db1+ Td3 3.D×d3≠] 1...Fb2 2.Fd4 [>3.De5/Dd3≠] 2...Cxe2 3.Dxe2≠, 1...Tg3 2.Fg4 [>3.Cg5/D×f5≠] 2...Td5 3.D×d5≠, 1...Td1 2.F×d1 [>3.Dd5/Db1≠]. Thème: Nowotny: «*Interceptions réciproques sur une même case entre deux pièces à longue portée de même couleur avec capture de pièce sur la case d'interception*», coup critique.

**2773** Hilmaz Ebert & Alexander Lehmkuhl (8/8/3p4/3F4/3p4/8/1RT5/3C2r1) **#4 – Jeu d'essai:** Si les noirs jouent 1.Tf2? blocus, il y a 1...d3! et il n'y a pas de mat. Et si 1.Rc1? qui menace 2.Tg2+ Rf1 3.Rd2 d3 4.Ce3≠, il y a aussi 1...d3!; **Jeu réel:** 1.Cf2! menace 2.Cd3 [et 3.Te2 Rf1 4.Te1≠] 2...Rf1 3.Th2 Rg1 4.Th1≠. Si les noirs jouent 1...Rh2 il y a 2.Ce4+ Rg1 3.Cg3 suivi de 4.Tg2≠. Si ils jouent 2...Rh1 3.Cg3+ Rg1 4.Tg2≠ et enfin s'ils essayent 2...Rh3 3.Fe6+ Rh4 4.Th2≠. Thème: duel noir-blanc, clé ampliative, circuit de Roi, circuit en triangle, « switchback » de Roi, échec double, Anderssen: «*Une pièce blanche a intercepté une autre pièce blanche B. Les noirs jouent puis A rejoue en donnant un échec indirect*», mats modèles.

**2774** Semion Shifrin & Leonid Makaronez (8/8/3p4/3F4/3p4/8/1RT5/3C2r1) **h#2 - solution:** 1.Cf2! [>2.Cd3 [3.Te2 Rf1 4.Te1≠] 2...Rf1 3.Th2 Rg1 4.Th1≠] 1...Rh2 2.Ce4+ Rg1 3.Cg3 [>4.Tg2≠] 2...Rh1 3.Cg3+ Rg1 4.Tg2≠, 2...Rh3 3.Fe6+ Rh4 4.Th2≠. Thème: duel noir-blanc, « switchback », circuit de Roi, circuit en triangle, échec double, batterie blanche, mats modèles: «*Au moment du mat, les cases de fuites du Roi sont contrôlées par une seule pièce, et toutes les figures du camp qui mate participent au mat*», clé ampliative.

**2775** Leonid Makaronez & Semion Shifrin (4r1R1/2pT2pt/2F3pd/1DPT1Ppt/6Pp/4P3/1P6/8) **s#5 - solution:** 1.Df1! [>2.T7d6+ Re7 3.f6+ g×f6 4.Te5+ fxe5 5.Df8+ D×f8≠] 1...g×f5 2.Td8+ Re7 3.Te8+ Rf6 4.T×f5+ Rg6 5.Dh3 Th8≠. Thème: batterie blanche.

2776 Kobe Moen  
STRATAGEMS 2019

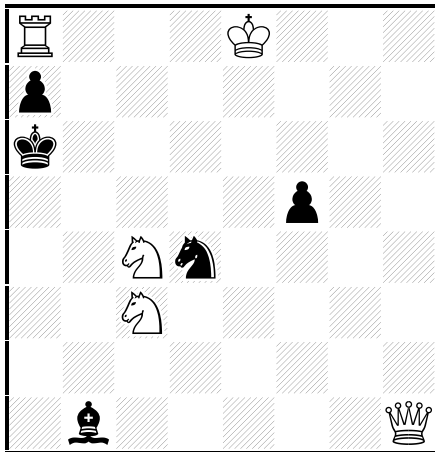

#2 b) miroir horizontal 5+5

2777 Kobe Moen  
PHENIX, 2019

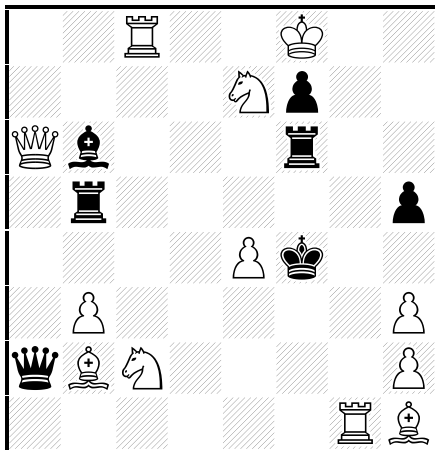

#2 12+7

2778 Sergy Ivanovich Tkachenko  
STRATAGEMS, 2019 - 3<sup>eme</sup> Mention d'honneur

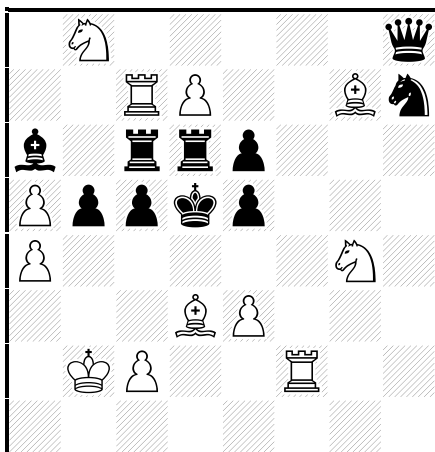

#3 vvvv 12+10

2779 Sergy Ivanovich Tkachenko  
PROBLEMIST UKRAÏNI, 2020

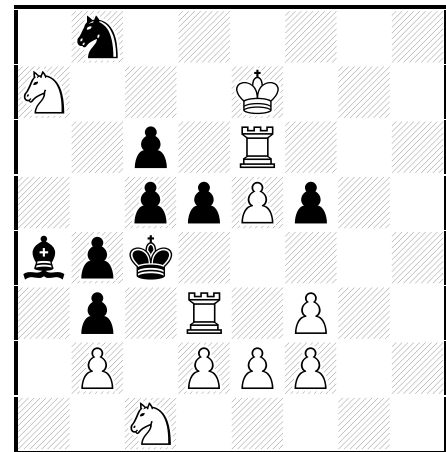

#3 vvv 11+9

2780 Valery Kopil  
STRATAGEMS, 2010

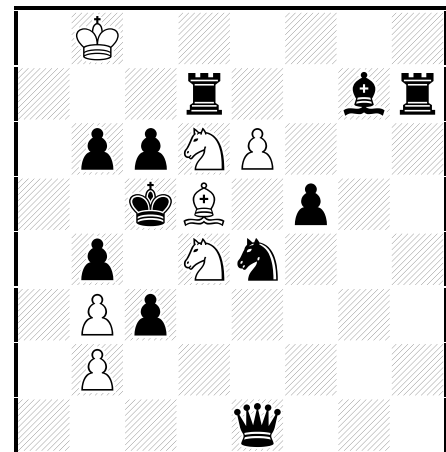

h#2 vvv 7+11

2781 Valery Kopil  
STRATAGEMS, 2020

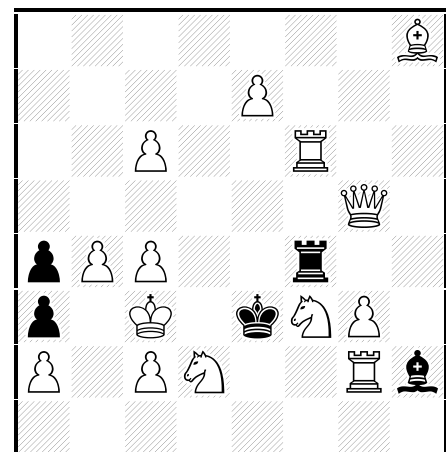

s#6 vv 14+5



## Raad van Bestuur – Conseil d'Administration

### Paul Clément

Voorzitter en secretaris / Président et secrétaire

Tijdschriftbestuurder – penningmeester dd./ Trésorier et Directeur du bulletin ff.

Pronkerwtlaan – Avenue du Pois de Senteur 34, 1020 Brussel (paul-oct.clement@skynet.be)

### Ignas Vandemeulebroucke

Ondervoorzitter – Rubriekleider Probleemhoekje/ Vice-Président – Directeur Coin des compositeurs

Overhout 13, 2170 Merksem (Antwerpen) (i.van@pandora.be)

### Karl De Smet

Ondervoorzitter – Behandeling geschillen / Vice-Président – Traitement des litiges

Louis Bertrandlaan 104 F23, 1030 Brussel (karldsmt47@telenet.be)

### Jean-Pierre Dondelinger

Nationaal en internationaal (ICCF) toernooileider / Directeur des tournois nationaux et internationaux (ICCF)

Koornbloemstraat 17, 8570 Vichte (jean-pierre.dondelinger@telenet.be)

### Lionel Peeters

Expédition du bulletin / Verzending tijdschrift

Avenue de la Bugrane 71 bte 11, 1020 Bruxelles (lionelpeeters66@gmail.com)

### Webserver / Site internet

Momenteel vrij Momentanément inoccupé

### Lidgeld – Cotisation

	Informatieblad – Bulletin		
	post – poste	e-mail – courriel	
Gewoon lid	32 EUR	20 EUR	Membre effectif
Gewoon lid buitenland	(*)	20 EUR	effectif étranger
Steunend lid	40 EUR	30 EUR	Membre protecteur
Junior (< 20 jaar)	16 EUR	12 EUR	Junior (< 20 ans)

\* Uitsluitend per e-mail – exclusivement par courriel

L'exercice social débute le 1er juillet et se termine le 30 juin de l'année suivante.

Les nouveaux membres qui s'affilient en cours d'année paient *pro rata temporis*.

Het maatschappelijke jaar begint op 1 juli en eindigt op 30 juni van het volgende jaar.

Nieuwe leden die aansluiten in de loop van het jaar betalen *pro rata temporis*.

**Bankrekeningnummer van het BS – compte bancaire de l'EB: BE94 0000 5625 1714**

**Betalingen buitenland – paiements de l'étranger: IBAN BE94 0000 5625 1714 BIC BPOTBEB1**

Lid worden van het Belgisch Schaakbord gebeurt eenvoudig door overschrijving van het vereiste bedrag.

Devenir membre de l'Echiquier Belge est très facile: il suffit de verser le montant nécessaire au compte de l'EB.